

**MEMORIAL DESCRITIVO PROJETO DE INTERIORES
SECRETARIA DA EDUCAÇÃO DE PAPANDUVA-
ESCOLA MUNICIPAL PREFEITO RUBENS ALBERTO JAZAR**

1- PREMISAS DO PROJETO

- 1.1 Dados:
- 1.2 Secretaria Municipal Da Educação
- 1.3 Escola Municipal Prefeito Rubens Alberto Jazar
- 1.4 Projeto De Interiores Cozinha e Refeitório
- 1.5 Endereço: Rua Otavio Pechebela, 1420, Bairro: Tolachinski]
- 1.6 Responsável Técnico: Gabriele Fiamoncini – CAU nº A276543-8
- 1.7 Tipo: Lote- Itens 1 E 2

1.2 OBJETIVO:

O objetivo deste memorial descritivo é especificar o Projeto de Interiores Institucional de uma cozinha, para atender a E.M.P. Rubens Alberto Jazar, localizado no endereço acima citado, com área de aproximadamente 30 m² e mesas com bancos para o refeitório.

O memorial estabelece os requisitos mínimos para execução e fabricação dos móveis para os ambientes da edificação supracitada.

Na execução dos serviços, devem ser observados as recomendações e especificações constantes neste memorial descritivo, bem como, no projeto executivo de detalhamento de móveis (anexo) e outros materiais complementares que faça parte do projeto.

As especificações contidas nesse memorial devem ser seguidas em todas as suas particularidades e em caso de dúvidas e/ou alterações deverá ser consultado o responsável pelo projeto.

2- CONSIDERAÇÕES GERAIS

2.1- Para a execução e instalação dos móveis é indispensável seguir o projeto, detalhamento e especificações técnicas no memorial descritivo e projeto executivo;

2.2- Todos os tipos de materiais empregados na fabricação dos móveis, devem possuir padrão de qualidade, sendo de boa qualidade e durabilidade;

2.3- Poderá ser paralisado a execução do projeto pela fiscalização e mandar ser refeito quando os mesmos não se apresentarem de acordo com as especificações; 2.4- Serão de responsabilidade do executor toda a mão-de-obra, maquinários e acessórios necessários para a perfeita instalação e funcionamento dos móveis;

2.5- Todas as medidas devem ser conferidas em loco, antes da execução e instalação dos móveis.

2.6- A medida dos fornos, micro-ondas, geladeira e freezer, já existentes no ambiente escolar, deverão ser conferidas para a execução do projeto de interiores

2.7- Qualquer erro na execução do projeto será de responsabilidade do executor.

3- ESPECIFICAÇÕES DOS MÓVEIS

3.1- Todos os mobiliários terão que vir acompanhados dos acessórios indispensáveis ao seu funcionamento básico;

3.2- Todos os móveis em MDF deverão ter acabamento com fita de borda grossa;

3.3- Todos os móveis especificados no projeto executivo de detalhamento de móveis com material MDF deverão ter de MDF 15 mm revestidos em melamina, sempre respeitando os engrossamentos frontais. No caso dos engrossamentos poderão utilizar chapas múltiplas com espessura variadas que se adequem a medida final do engrossamento;

3.4- As cores e padrões deverão ser seguidas pelas especificações contidas no projeto executivo de detalhamento de móveis.



3.5 Os nichos da cozinha, deverão conter espaçamento de 10 cm nas laterais, superior e posterior, por conta dos aquecimentos dos referidos fornos.

3.6- As portas da bancada onde se localiza as cubas, já existente no local, serão em vidro temperado de 10mm, com estrutura de correr.

4- ESPECIFICAÇÕES DOS PUXADORES

4.1- Os puxadores dos armários aéreos serão em perfil puxador de alumínio;

4.2- Os puxadores dos armários, gavetas, gavetões serão em perfil puxador de alumínio;

4.3- Para os armários que vão do chão ao teto, os puxadores serão perfil puxador de alumínio;



PERFIL PUXADOR DE ALUMÍNIO

5- ESPECIFICAÇÕES DAS DOBRADIÇAS

5.1 As dobradiças das portas dos armários devem ser no modelo Bumper Flat com angulação de abertura de 105° e conter sistema de amortecimento integrado e silencioso e de material inox.

5.2- Cada porta deve conter no mínimo duas dobradiças.

DOBRADIÇA BUMPER FLAT



6- ESPECIFICAÇÕES DO SISTEMA DE ABERTURA DE GAVETAS E GAVETÕES

6.1- As gavetas e gavetões serão executadas no material MDF e os puxadores acima especificados e com sistema de abertura em trilho telescópico soft close que possibilita a extração total da gaveta.

6.2- Cada gaveta e/ou gavetão deverá conter 2 trilhos, instalados nas duas laterais. As gavetas também deverão contar com sistema de amortecimento integrado e silencioso e de material inox



TRILHO TELESCÓPICO SOFT CLOSE

7- GRANITO

O granito contido na cozinha e especificado no projeto executivo é existente e foi reutilizado em um novo móvel. Em caso de perda da peça o tampo da bancada deverá ser feito em MDF acompanhando a cor dos outros móveis.

8- ESPECIFICAÇÕES RODA PÉ

Os rodapés da cozinha serão em granito para maior durabilidade dos móveis e maior facilidade de limpeza. O granito deve seguir a cor do já existente na bancada.

9- ESPECIFICAÇÕES MESA E BANCOS REFEITÓRIO

As mesas do refeitório contam com medidas conforme o projeto executivo, com bancos dos dois lados. Ao todo são quatro mesas. Tem tampo em material madeira e formica com estrutura em ferro, conforme modelo abaixo





10- CONSIDERAÇÕES FINAIS

Este memorial descritivo tem por objetivo dar orientação à empresa que executará o mobiliário, contudo será passível de adaptação e mudanças que venham a obter um melhor resultado final, devendo ser comunicado previamente o autor do projeto, ficando tal mudança passível de avaliação dos mesmos.

Gabriele Fiamoncini
GABRIELE FIAMONCINI

Responsável Técnico—CAU nº A276543-8

(COZINHA)

Gabriele FIAMONCINI

Arquitetura. Interiores. Paisagismo

ESCOLA RUBENS ALBERTO JAZAR

Opabule Fiamoncini
CAU A766543-8

Opbouwplan

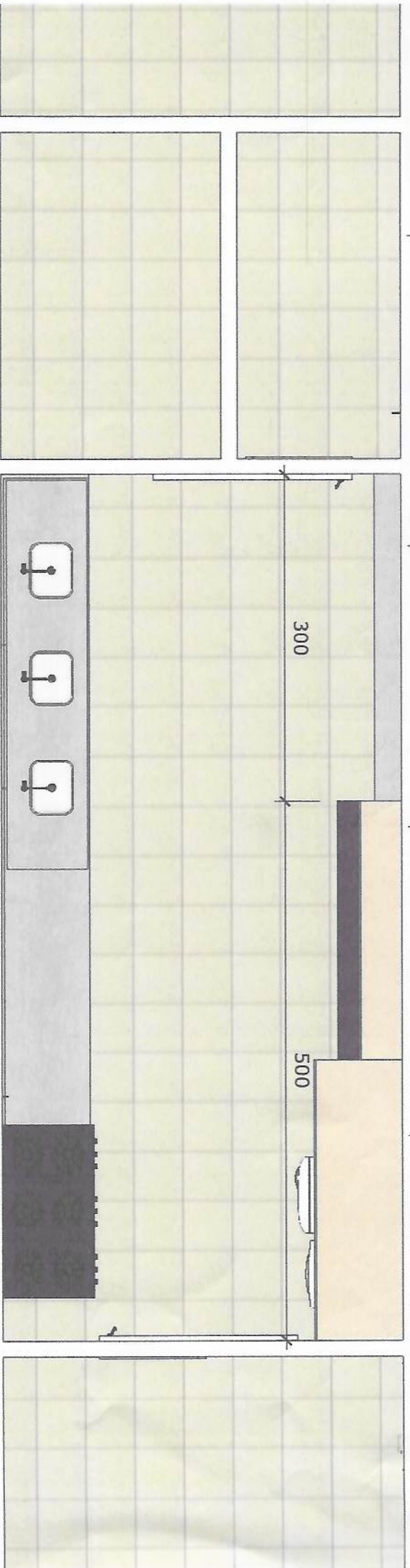
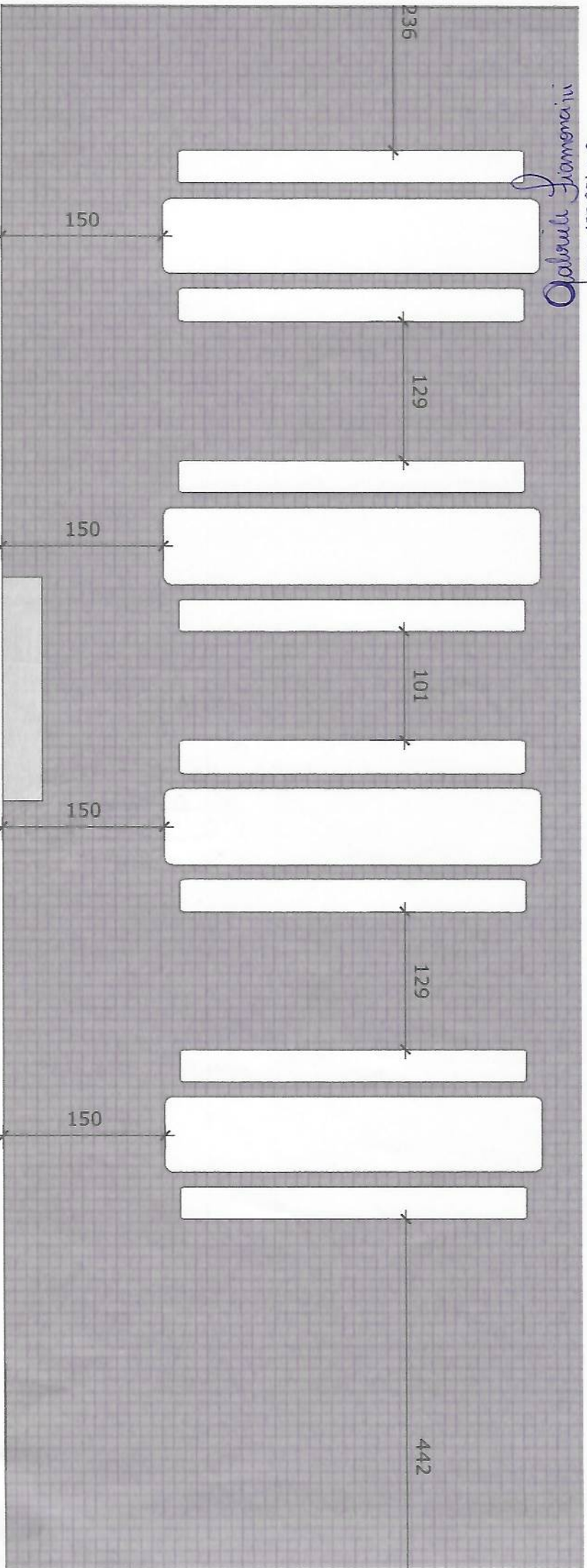

Pedra da bancada, utilizar de móvel já existente

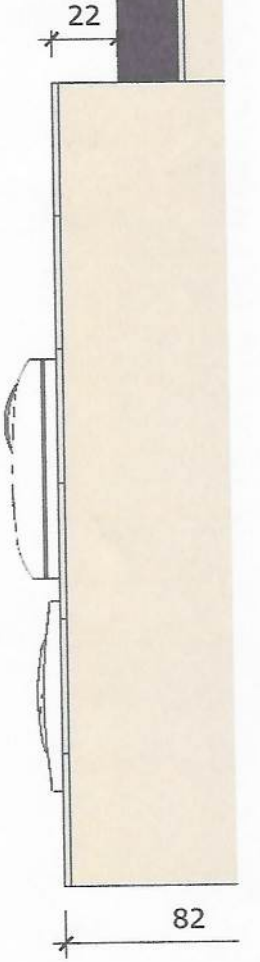

SUPERIOR

Pedra da bancada utilizar de móvel já existente

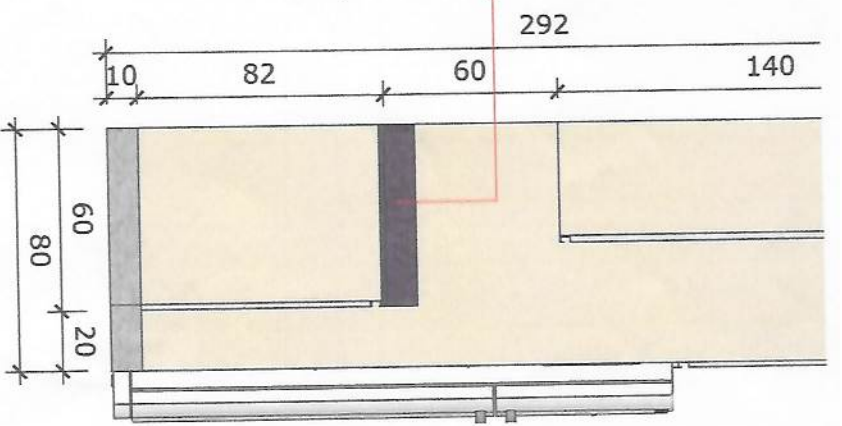

ELEVAÇÃO LATERAL ESQUERDA

ELE

Pedra da bancada, utilizar de móvel já existente

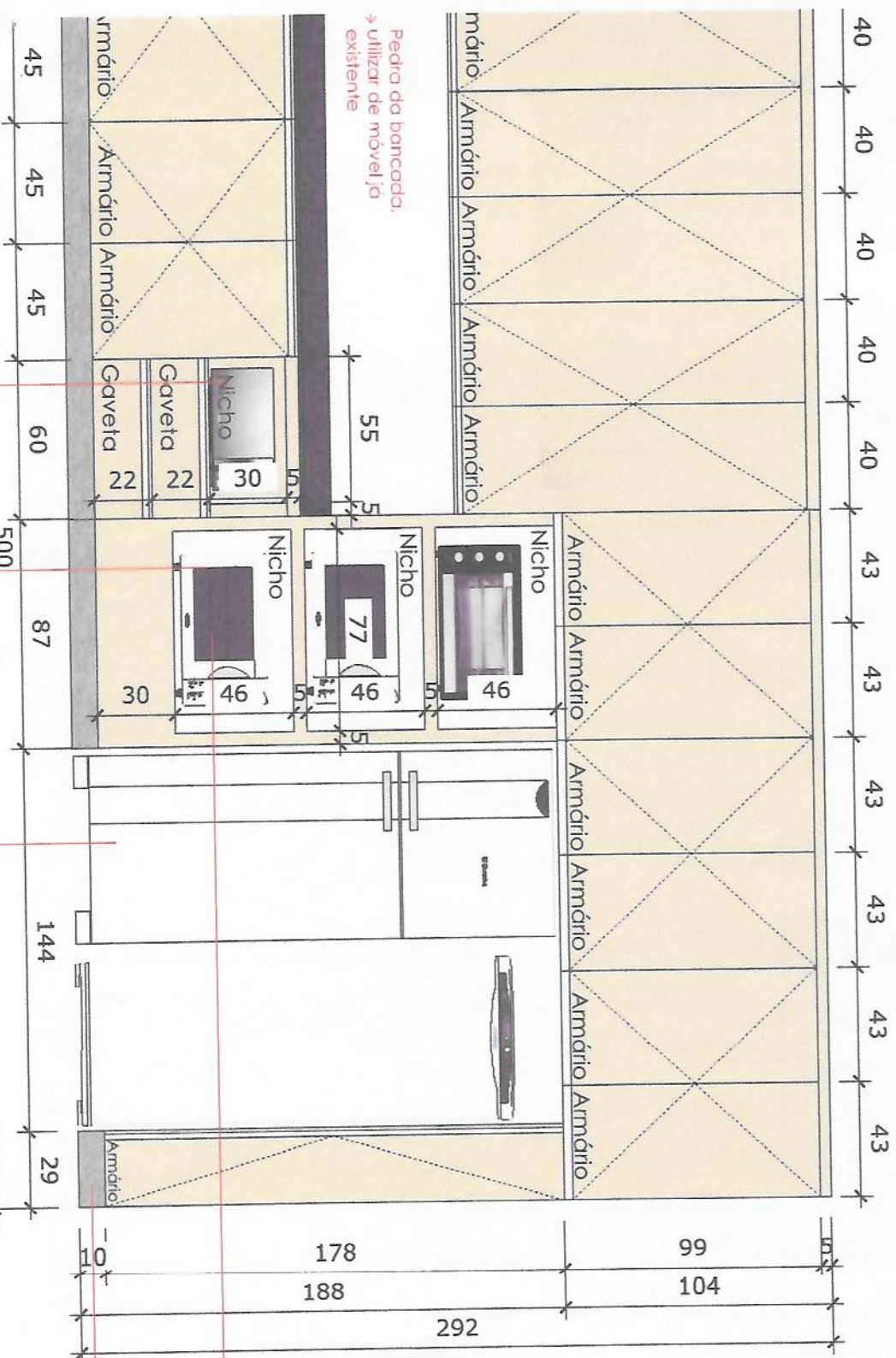

Os fornos da escola são antigos e esquentam muito, confirmar com o marceneiro como poderá ser feita a execução dos nichos

Pedra a definir

O FRONTAL

Microondas existente
 Fornos existentes
 Geladeira e Freezer existente



ELEVAÇÃO FRONTAL

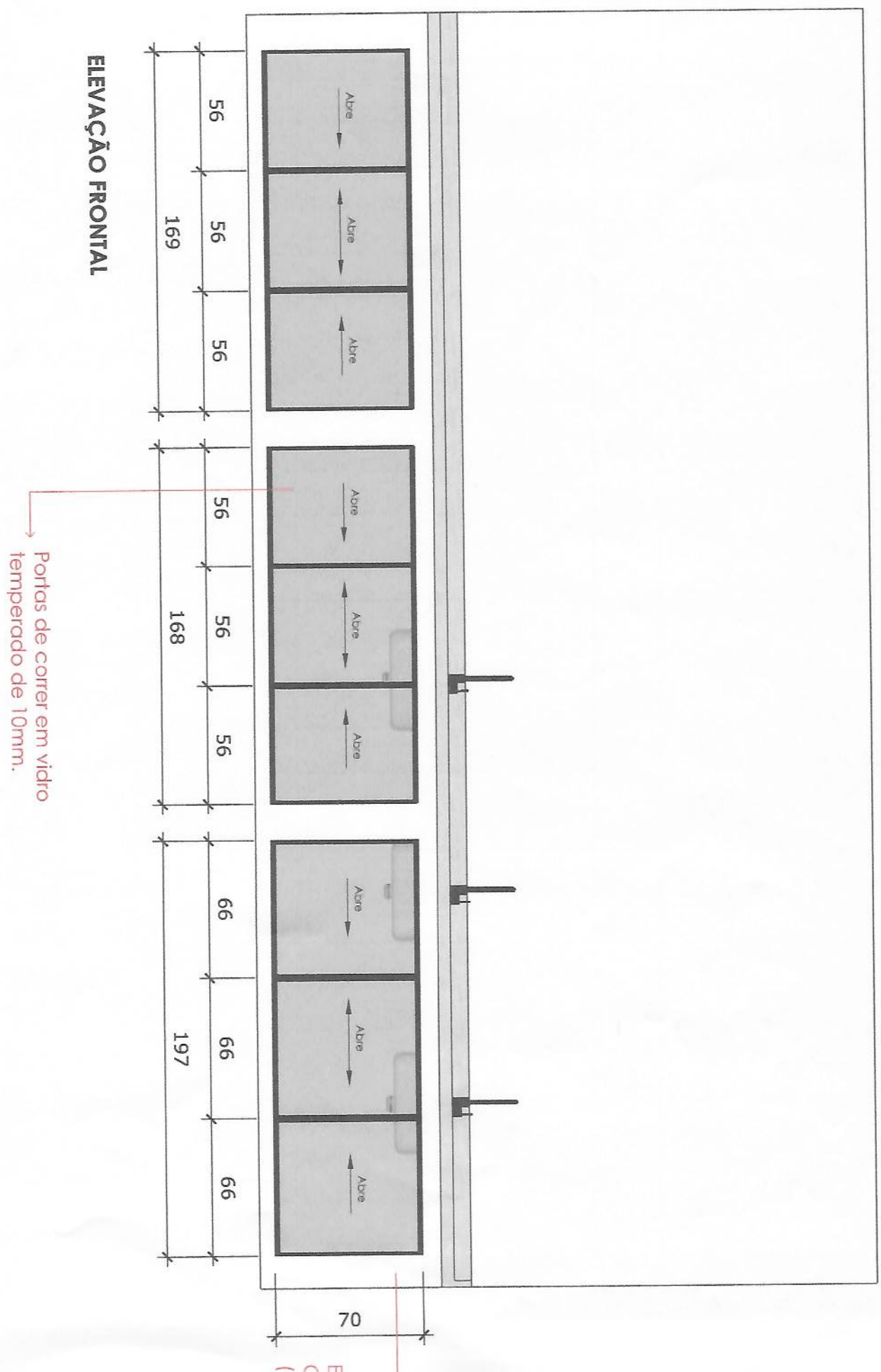

Portas de correr em vidro
temperado de 10mm.

S-3752721A
Opção Frontal Removível

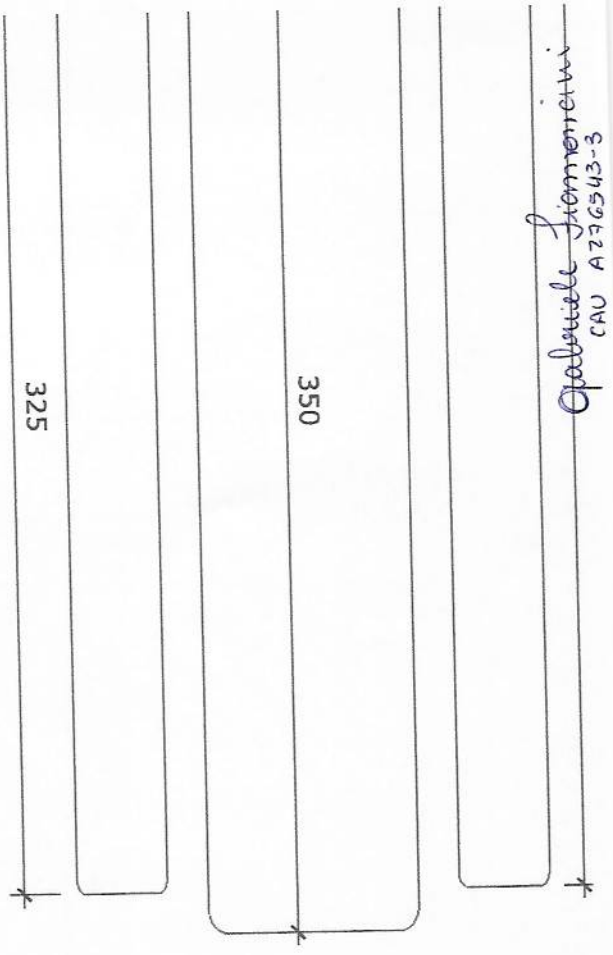

ÃO SUPERIOR

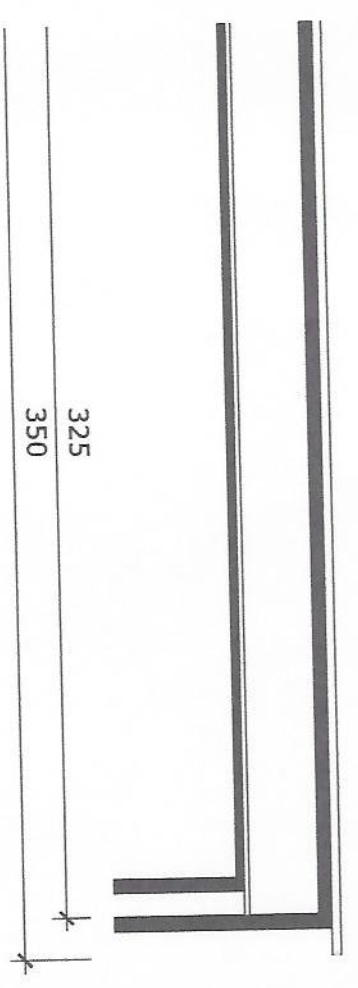

ÇÃO FRONTAL

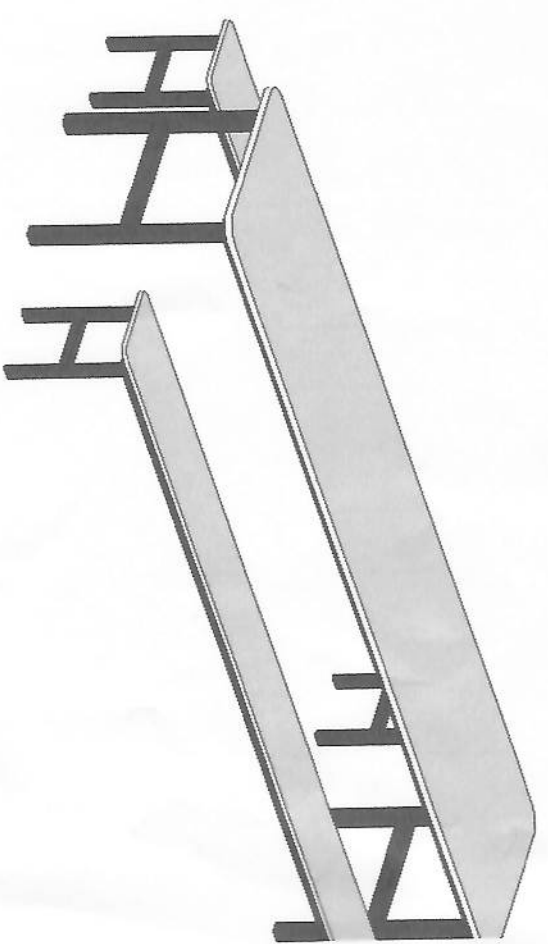
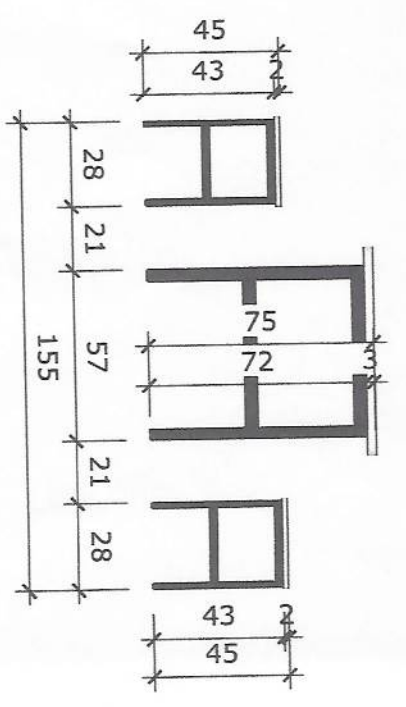

MESA DO REFEITÓRIO EM ESTRUTUR
METÁLICA E TAMPO EM MADEIRA
REVESTIDO COM FORMICA, A DEF



Opisuli Framemini
CAN 79543-8



PERSPECTIVA 03

