

FORMA DO BALDRAME

ESC. - 1:50

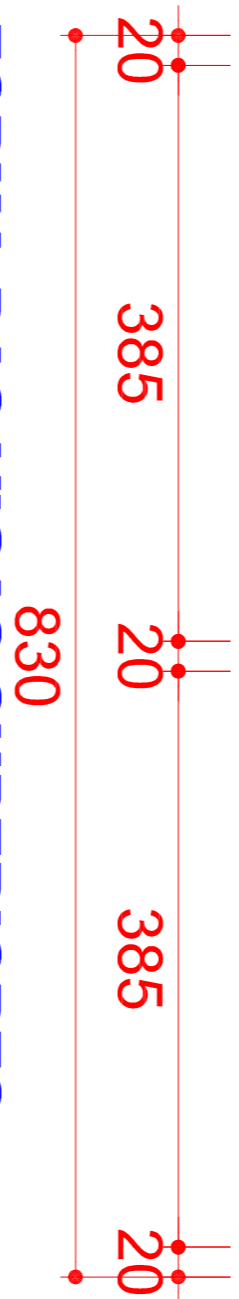
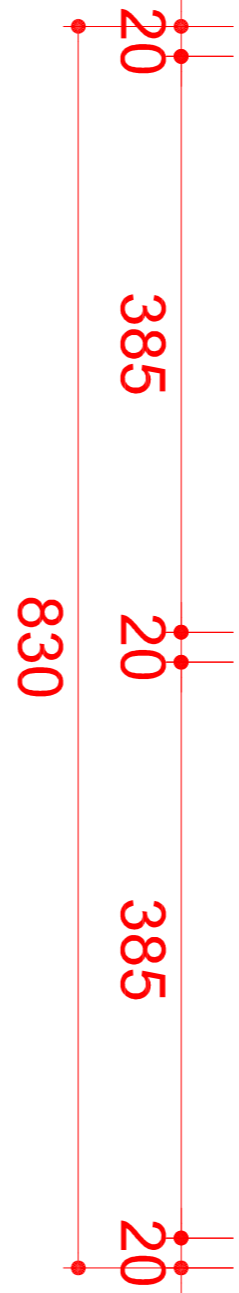

FORMA DAS VIGAS SUPERIORES

ESC. - 1:50

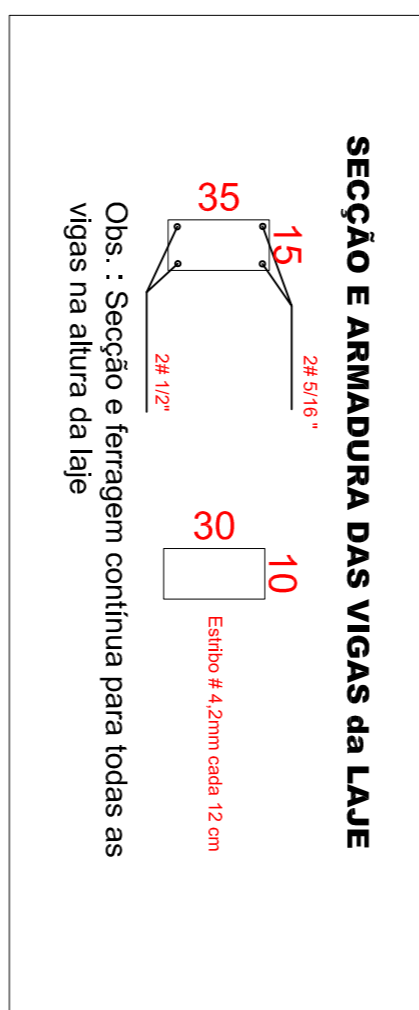
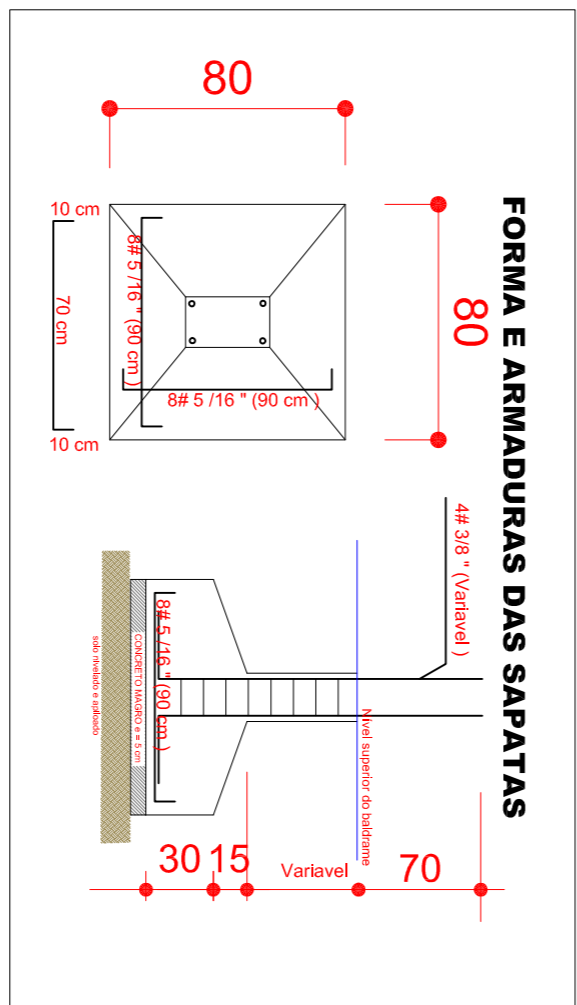

PILAR	SECCÃO/ ARMADURA	ESTRIBOS
PILAR P9, P10, P11		<div>15 <input type="text"/></div> <div>15 <input type="text"/></div> <div>Enfito # 4,2mm cada 15 cm</div>
PILARES P1 à P8		<div>10 <input type="text"/></div> <div>25 <input type="text"/></div> <div>Enfito # 4,2mm cada 15 cm</div>

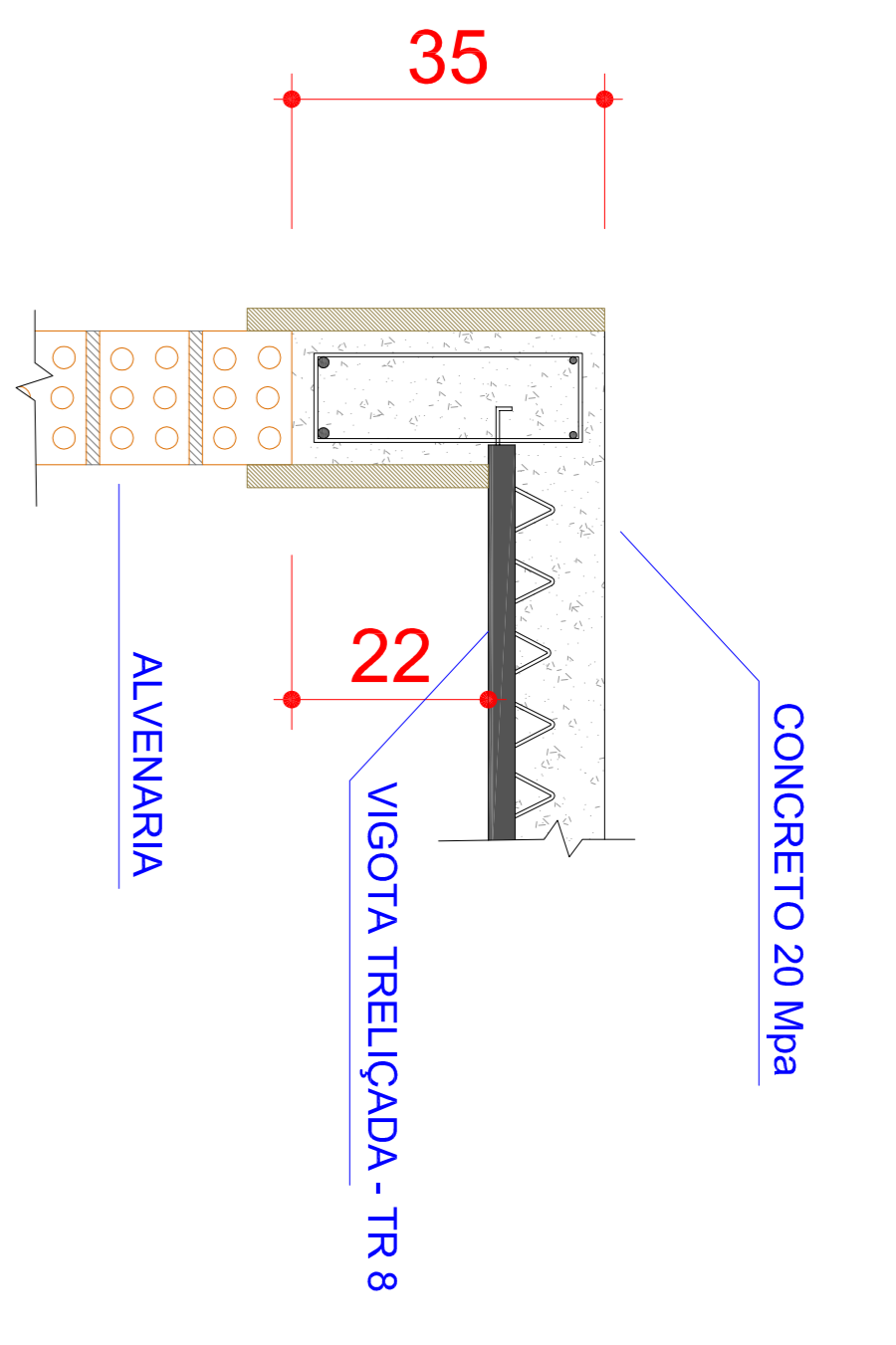
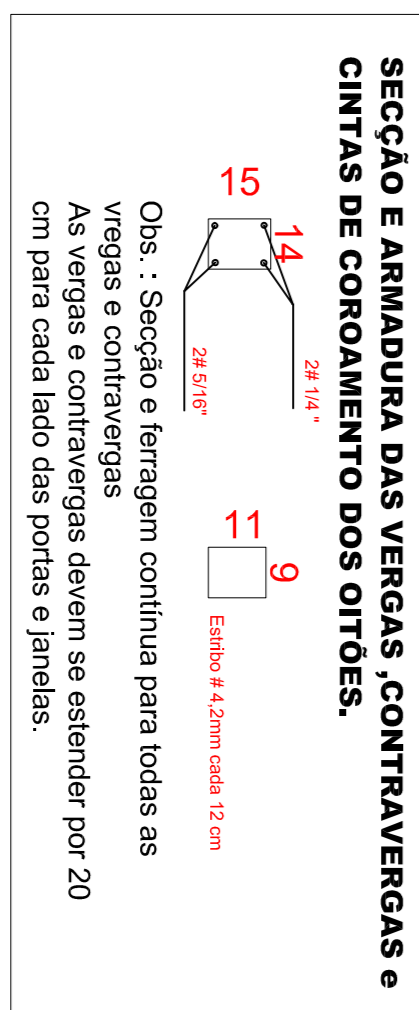
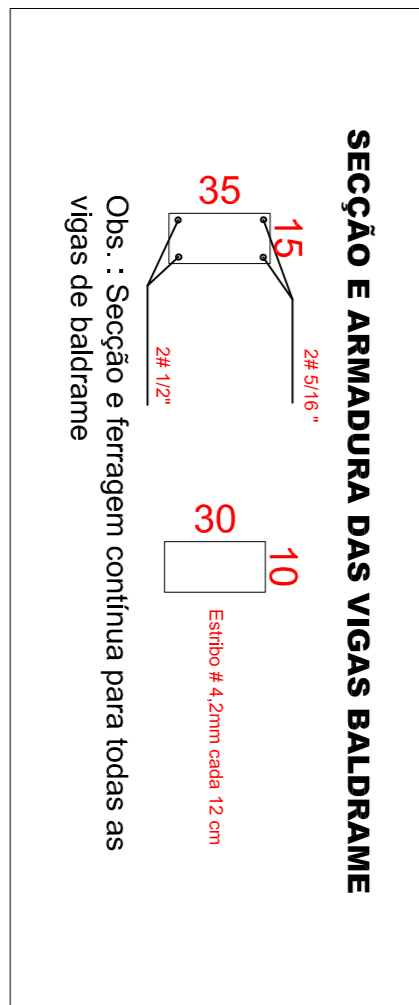

DETALHE DA MONTAGEM LAJE-VIGA

SEM ESCALA

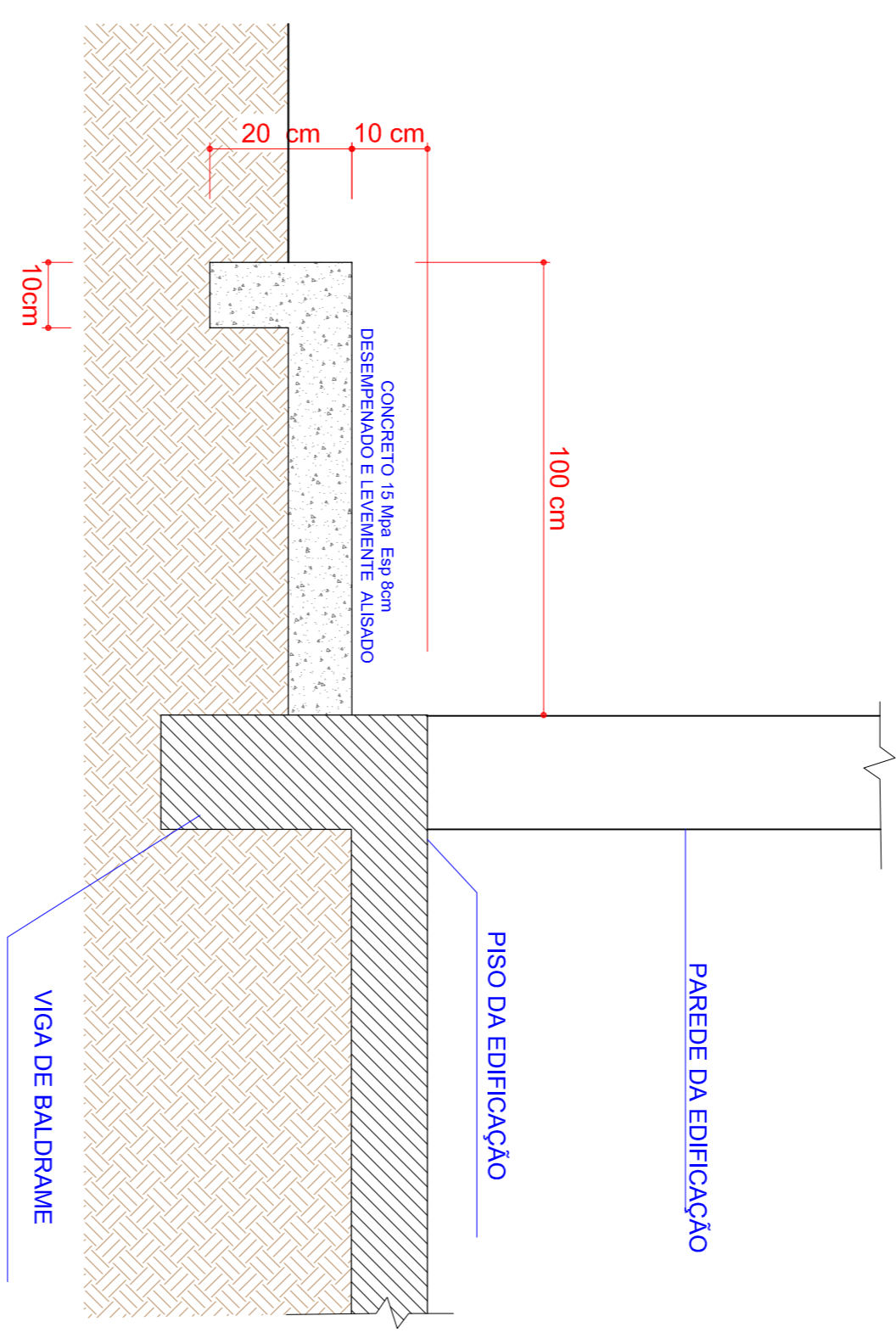

DETALHE DA EXECUÇÃO DAS CALÇADAS

SEM ESCALA

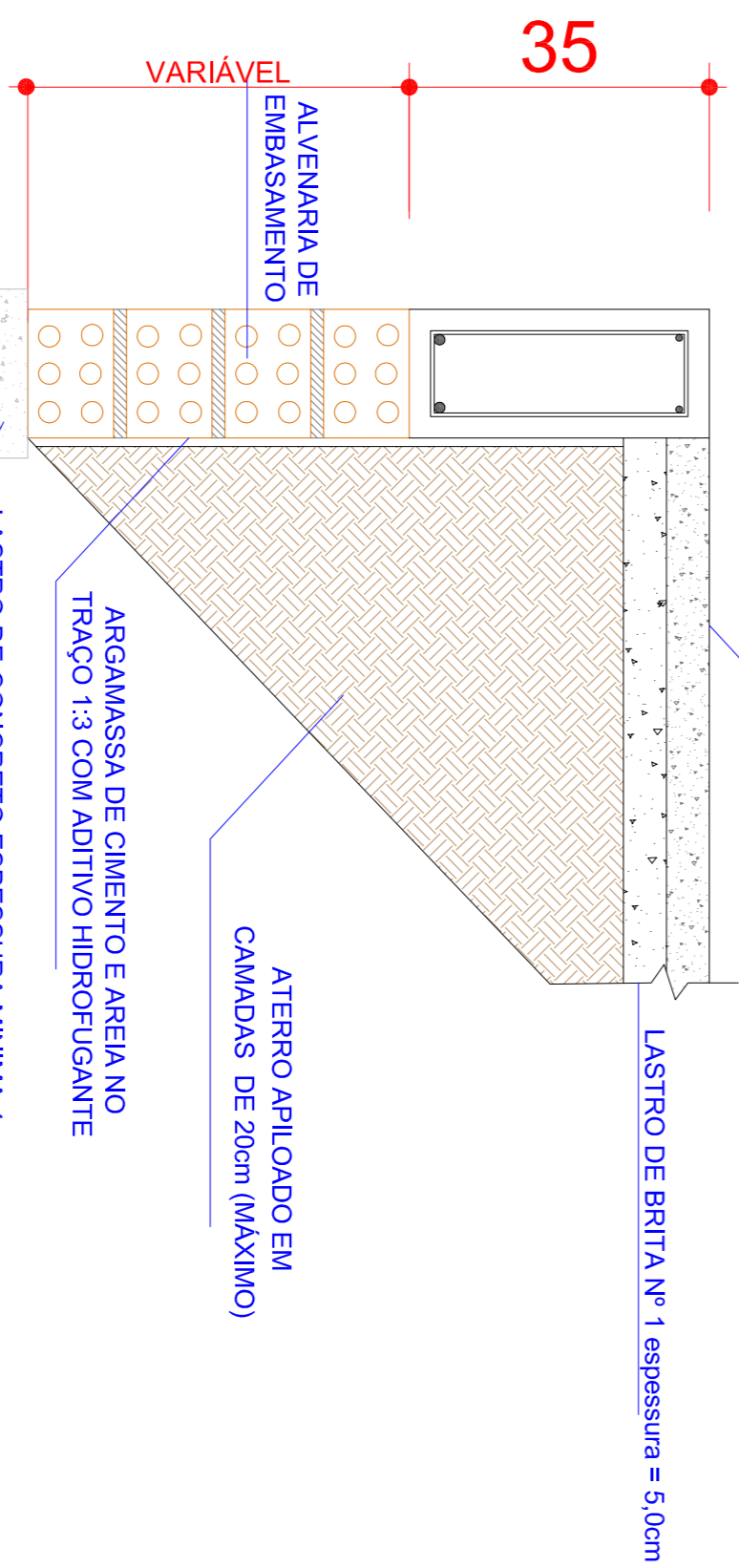

ESTATÍSTICA	
ZONA DE OCUPAÇÃO	ZR - ZONA RURAL
INSCR. IMOBILIARIA	2.880,00 m²
ÁREA DO TERRENO	224,37 m²
EDIF. EXISTENTE	68,47 m²
ÁREA À CONSTRUIR	292,84 m²
ÁREA FINAL	10,168 %
TAXA DE OCUPAÇÃO FINAL	0,10168
COEF. DE APROVEITAMENTO	

OBSERVAÇÕES IMPORTANTES

- ATENÇÕES DO PROJETO OU AMPLIAÇÕES SEM O CONHECIMENTO DOS RESPONSÁVEIS TÉCNICOS SERÃO CONSIDERADAS QUEBRA DE CONTRATO E SERÁ CANCELADO O DOCUMENTO DO CREA/CALDEA
- TODAS AS MEDIDAS DEVERÃO SER CONFERIDAS NA OBRA E QUALQUER COISA QUE NÃO ESTEJA ESPECIFICADA DEVE SER CONSULTADA COM OS RESPONSÁVEIS TÉCNICOS. NÃO UTILIZAR ESCALÍMETRO.
- SALVO INDICAÇÃO NO PROJETO, TODAS AS JANELAS DEVERÃO SER CENTRADAS NAS PAREDES EM QUE SE ENCONTRAM.
- SALVO INDICAÇÃO NO PROJETO, TODAS AS GÓLIAS (BONECAS) DAS PORTAS SERÃO DE 10 cm.
- ANTES DE CONCERTEAR QUALQUER ELEMENTO DE FUNDIÇÃO OU ESTRUTURA, SOLICITAR E AGUARDAR A VISTORIA E LIBERAÇÃO DOS RESPONSÁVEIS TÉCNICOS.
- EM SE TRATANDO DE REFORMA OU AMPLIAÇÃO, TODAS AS COISAS DEVEM SER CONFERIDAS NA OBRA E EM CASO DE DÚVIDA OU DIVERGÊNCIAS, CONSULTAR OS RESPONSÁVEIS.

PROPRIETÁRIO: PREFEITURA MUNICIPAL DE PAPANDUVA SECRETARIA DA EDUCAÇÃO	
TÍPO PROJETO: FUNDAÇÃO E ESTRUTURA	REF.: Plano do Bordinho: Plano da loja, Amostrador de sapatos, Vigas e Pilares; Detalhes de execução
UTILIZAÇÃO ESCOLAR	ESC. INDICAÇÃO
ÁREAS	Proprietário
CONFORME QUADRO	PREFEITURA MUNICIPAL DE PAPANDUVA-SC CNPJ 08.102.020/0001-01
Responsável Técnico	Vírio do Emparelho
2/2	
LOCAL/DATA: PAPANDUVA - SC, MARÇO 2016	
ROCHA	